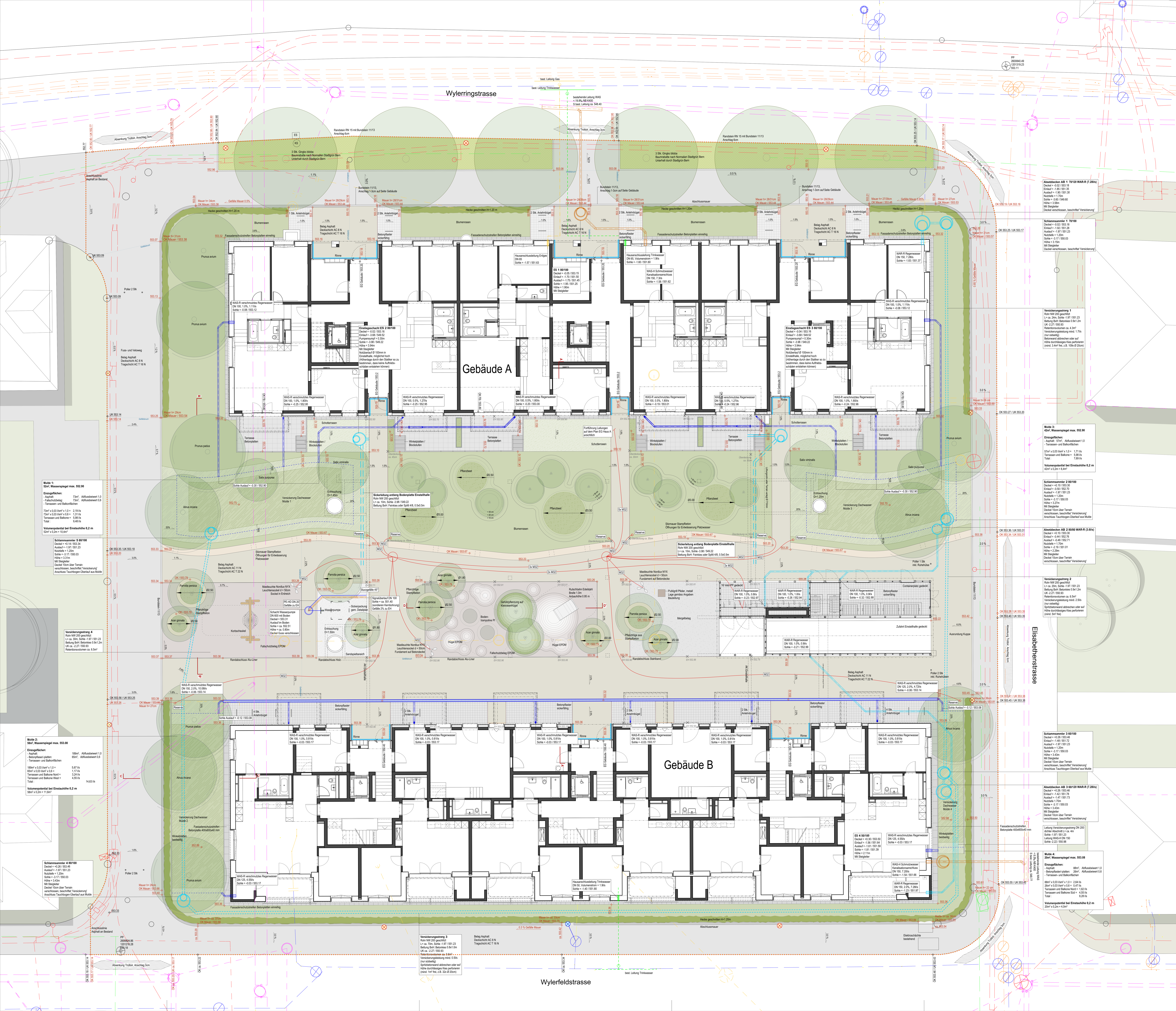

LEGENDE

BELÄGE UND ABSCHLÜSSE

- Betonplatten 400x400x40 mm, gegossen grau, leicht kugelgestrahlt, Trutmann + Co. Zementwarenfabrik
- Asphalt Hof, Deckschicht AC 11 N 40 mm, Tragschicht AC T 22 N 70mm (Aufbau über Einstellhalle gem. separatem Detailplan)
- Asphalt Trottoir, Deckschicht AC 8 N 30 mm, Tragschicht AC T 16 N 60mm
- Einstein 20 Carré Sicker, 200x200x80 mm, Tschümperlin AG (Aufbau über Einstellhalle gem. separatem Detailplan)
- Reutiger Mergel 0/15 mm, Schichtstärke verdichtet 80 mm, Abstreuung mit Splitt 2/4 mm
- Fallschutzbelag EPDM, 90% RAL 7035 Lichtgrau, 10% RAL 3016 Rot
- Betonplatten einreihig 400x200x40 oder 600x400x40 mm als Fassadenschutzstreifen, Kante gefast, Oberfläche gestrahlt, grau
- Winkelplatten für Sickermulde 600x400x60 mm, L= 2.00 m; für Terrassen Typ gestrahlt, 800x500x80 mm, L= div.
- Randabschluss Breitflachstahl
- Randabschluss Typ Alu-Liner

MAUERN UND TREPPEN

- Sockelmauer Beton vorfabriziert
- Pflanztröge / Mauer Stampfbeton, Schichtweise verdichtet, Schichtstärken 150-200 mm
- Blockstufen Beton, Farbton grau, gestrahlt z.B. ATIStep 2.0

GRÜNFLÄCHEN / VEGETATION

- Schotterrasen, Ansaat UFA-Magerrasen CH-G, Abstreuung mit Splitt 2/4
- Extensivrasen, UFA-Blumenrasen CH-G
- Pflanzfläche / Pflanzbeet, Bepflanzung gem. Pflanzenliste
- Versickerungsmulde, Ansaat Blumenrasen oder Blumenwiese, Oberboden 200mm, Unterboden 300mm
- Baumrabatte, Ansaat gemäss Vorgaben Stadt Bern
- Hecke Carpinus betulus
- Gehölz mehrstämmig oder Strauch gem. Pflanzliste
- Alleebaum, HO oder HU gemäss Pflanzliste

DIVERSES

- Spielsand
- Bereich Absenkung Trottoir
- Rinne CrNi-Stahl NW 80 gelocht
- Rinne Aco Drain Multiline V150
- Höhenlinien 10 cm
- Poller inkl. Ruhehülse
- Kandelaber
- Perimeter Umgebungsarbeiten
- xxx.xx Höhe neu
- xxx.xx Höhe Bestand

WERKLEITUNGEN

- Versickerungsstrang
- Sauberes Regenwasser
- Verschmutztes Regenwasser in oberirdische Versickerung
- Schmutzwasser
- Trinkwasserleitung
- Elektroleitung
- Gasleitung

Auftraggeber	Bauherrengemeinschaft Wylerhof		
Objekt	Überbauung Wylerhof, Wylerringstrasse 27/29, Bern	Proj.Nr.	19-12-097-01
		Pl.Nr.	45-02
Plan	**Revision Situation Umgebung** 1:100	Datum	27.07.2020
		Rev.Datum	Leer
		Gez./Gepr.	/ bef
	\\be1-fs01\VOL\DATA\PROJEKTE\m9\19-12-097-01\4_plaene\45_Revision\pla_rev_sit_wylerhof_200727.vwx	Format	A0

metron

Neuengasse 43
Postfach

3001 Bern
Schweiz

bern@metron.ch
www.metron.ch

T +41 31 380 76 80
F +41 31 380 76 81