



Objekt

Gesamtprojekt Bergstrasse Luzern

Abschnitt

Bergstrasse

Normalprofile Oberflächengestaltung 1:50

Bearbeitungsstufe

Auflageprojekt

Auflage von, 01.09. - 21.09.2021

Projektverfasser



B+S AG
Industriestrasse 6
CH-6005 Luzern | +41 41 368 07 77
www.bs-ing.ch

Plan - Nr.	Index
31.0056.03 - 121	

Datum / Gezeichnet

Änderungen

Format

TBA Plan - Nr.

02.08.2021 / Abe

...

Kontrolliert :

A4 / A3

Dateiname

02.08.2021 / Bif

-121_-122_NP50.2d

Die Bauherrschaft:
Stadt Luzern, Tiefbauamt
Industriestrasse 6
6005 Luzern

Der Projektverfasser:
B+S AG Luzern
Industriestrasse 6
6005 Luzern

.....
Pascal Ruedin
Projektleiter

.....
Gianluca Biffi
Projektleiter

Luzern, den

Luzern, den

Normalprofil 1 1:50

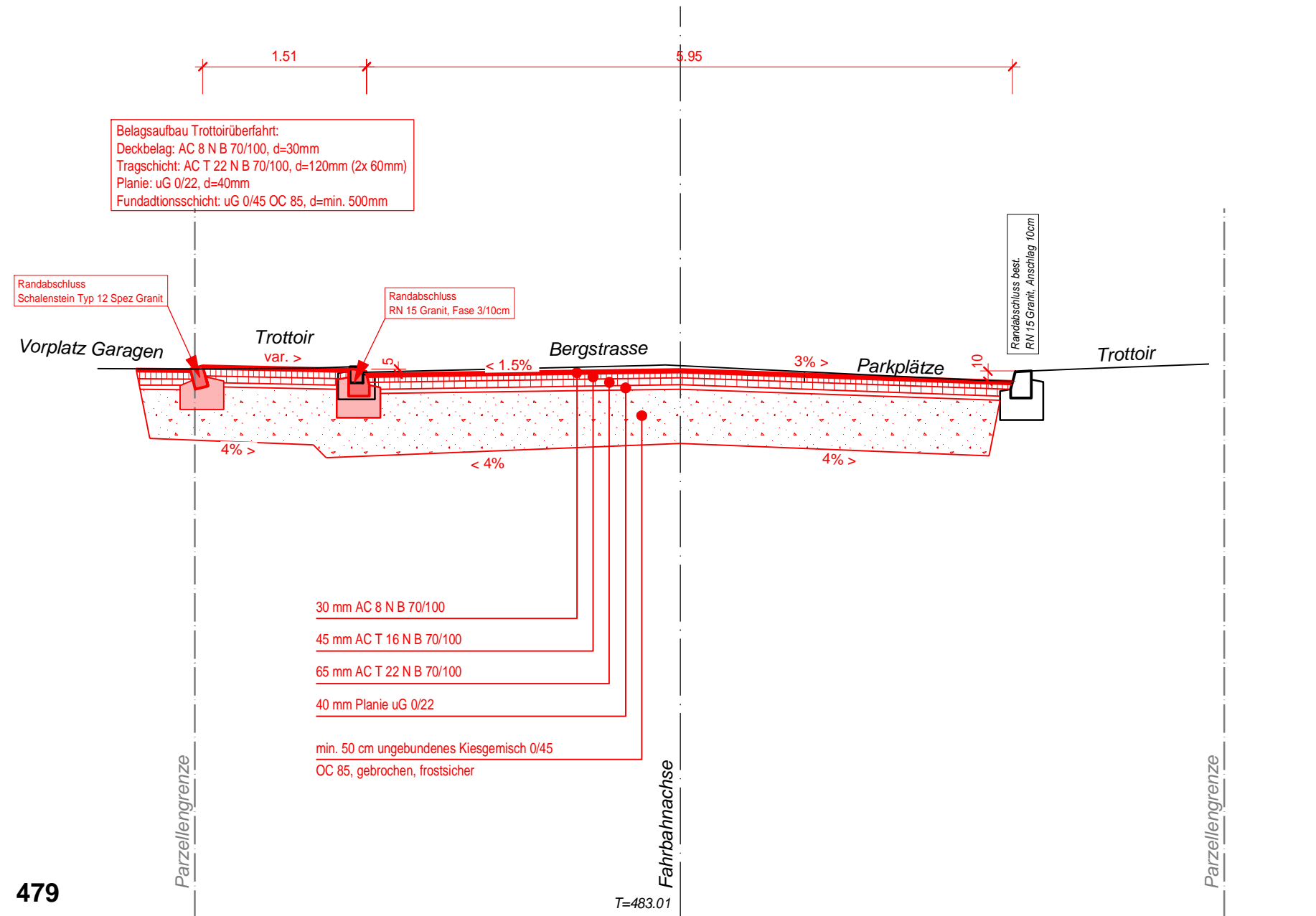

Normalprofil 2 1:50

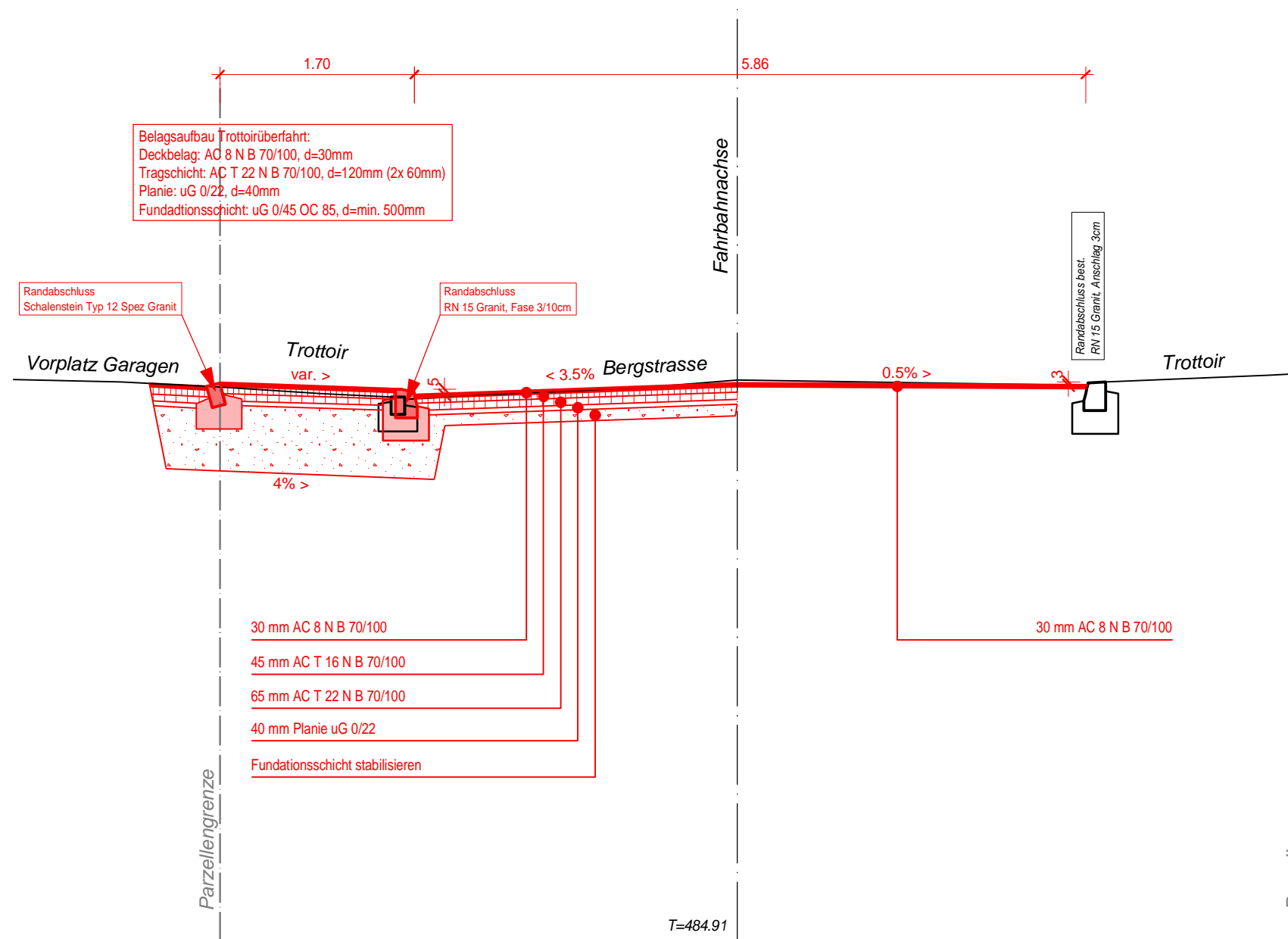

Normalprofil 3 1:50

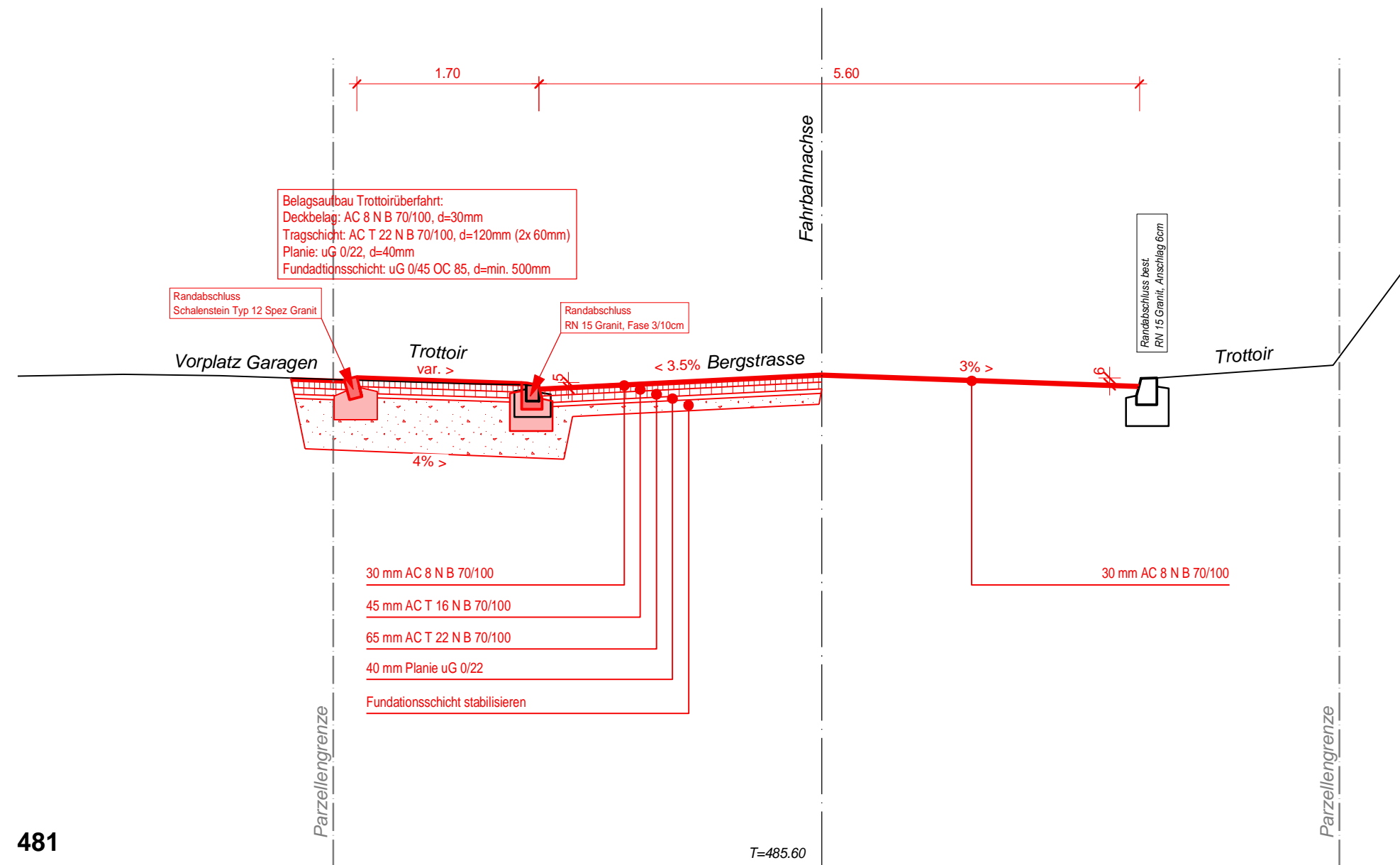

Normalprofil 4 1:50

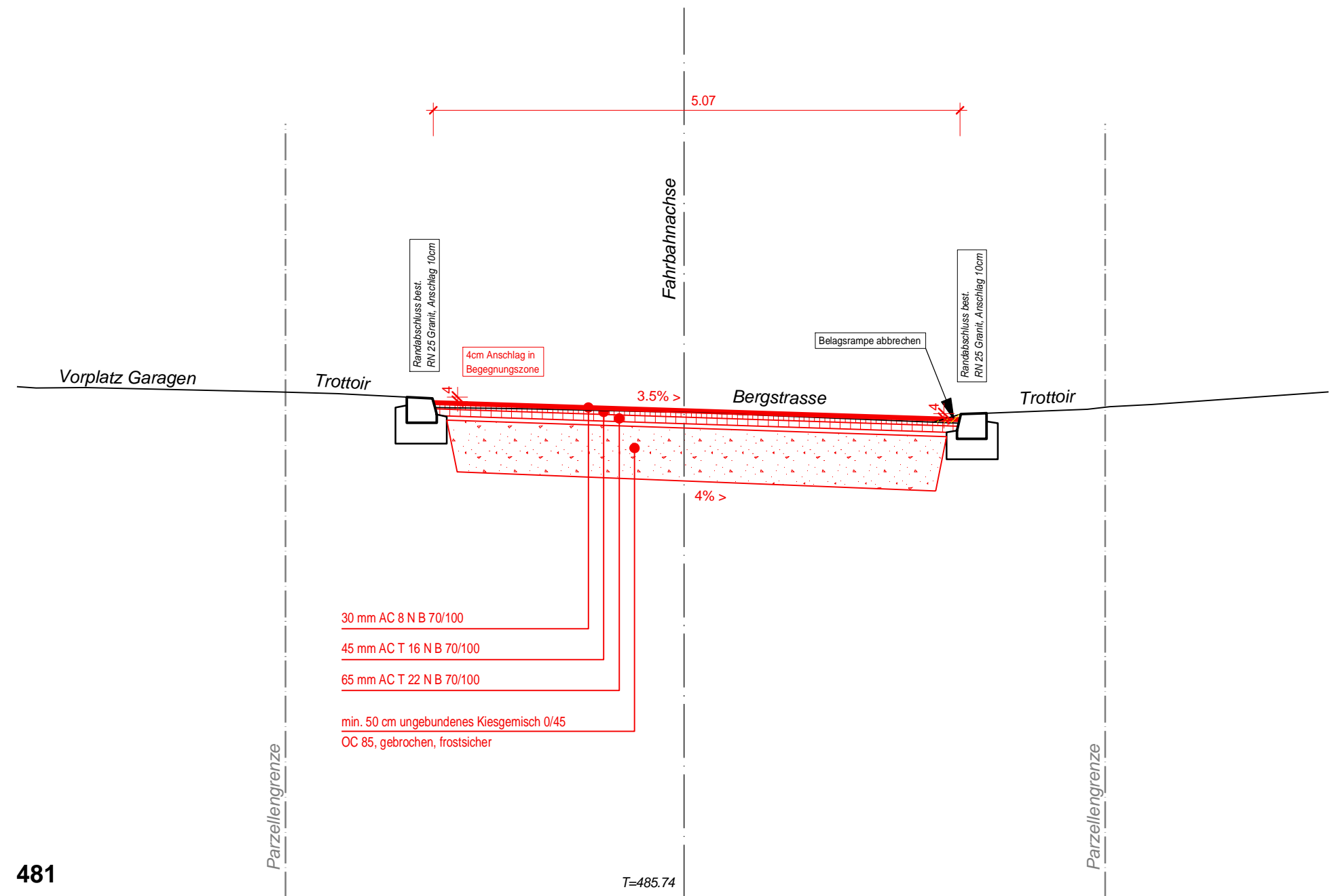

Normalprofil 5 1:50

